

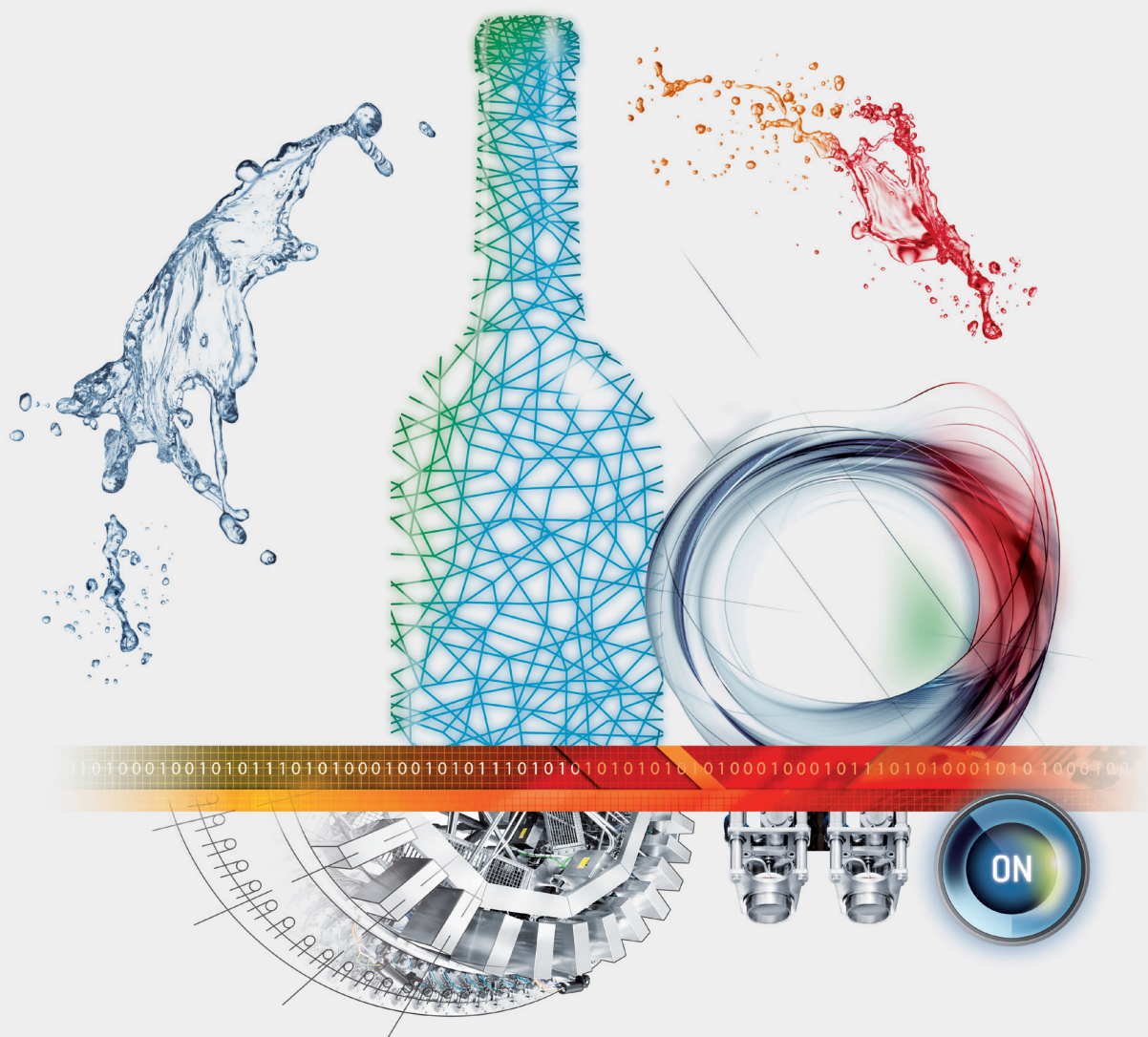

31° Salone Internazionale  
Macchine per Enologia e Imbottigliamento  
Fiera Milano Rho, 17-20 novembre 2026

ORGANIZED BY  
  
UNIONE ITALIANA VINI

## LA COMUNICAZIONE INTEGRATA PRIMA –DURANTE –DOPO SIMEI



Inserire il momento espositivo  
all'interno di un piano di comunicazione  
integrata è la strategia più efficace per  
ottimizzare la presenza in fiera.

# Modulo d'Ordine per la Comunicazione

Ragione sociale completa .....

Indirizzo .....

CAP ..... Città ..... Provincia .....

Telefono ..... Fax .....

E-mail ..... Internet .....

Partita IVA / Codice fiscale .....

Referente per la pubblicità .....

## Catalogo cartaceo SIMEI

Formati Pubblicitari Catalogo SIMEI	TARiffe (IVA ESCLUSA)	Posizioni speciali	TARiffe (IVA ESCLUSA)
<input type="checkbox"/> Evidenziazione azienda nell'elenco alfabetico Testo in neretto con fondo colorato +	€ 600,00	<input type="checkbox"/> Seconda pagina di copertina <sup>(1)</sup>	€ 3.000,00
Evidenziazione azienda nell'elenco merceologico Massimo 5 voci - Testo in neretto		<input type="checkbox"/> Terza pagina di copertina <sup>(1)</sup>	€ 1.800,00
<input type="checkbox"/> Pagina intera <sup>(1)</sup>	€ 1.750,00	<input type="checkbox"/> Quarta pagina di copertina <sup>(1)</sup>	€ 5.000,00
<input type="checkbox"/> Pagina intera su Cartoncino <sup>(1)</sup>	€ 2.300,00	<input type="checkbox"/> Prima romana <sup>(1)</sup>	€ 2.600,00
Stampa su cartoncino inserito tra le signature del catalogo		<input type="checkbox"/> Seconda romana <sup>(1)</sup>	€ 2.000,00
<input type="checkbox"/> 1/2 pagina orizzontale	€ 1.100,00	<input type="checkbox"/> Segnalibro (fronte/retro) 80x170 mm	€ 2.800,00
1/2 pagina a colori in gabbia, 110x90mm		<b>Per le posizioni speciali, precedenza ai vecchi inserzionisti che confermeranno entro il 29 maggio 2026. Dopo tale data le posizioni speciali potranno essere assegnate agli Espositori interessati</b>	
<input type="checkbox"/> QR Code + Logo	€ 800,00		
Vicini alla ragione sociale, nell'elenco alfabetico			

(1) Pagina a colori al vivo, 132 x 210mm + 5mm abb.

## Guida del visitatore

Formati Pubblicitari Guida del Visitatore	TARiffe (IVA ESCLUSA)		TARiffe (IVA ESCLUSA)
<input type="checkbox"/> Fondo pieno colorato dello stand + Logo <sup>(2)</sup>	€ 1.000,00	<input type="checkbox"/> Terza pagina di copertina <sup>(2)</sup>	€ 2.000,00
Evidenziazione del posteggio sulla piantina e del nome nell'elenco espositori Massimo 12 aziende per padiglione		<input type="checkbox"/> Quarta pagina di copertina <sup>(2)</sup>	€ 4.500,00
<input type="checkbox"/> Seconda pagina di copertina <sup>(2)</sup>	€ 3.000,00	<input type="checkbox"/> Prima romana <sup>(2)</sup>	€ 2.600,00
		<input type="checkbox"/> Piedino in calce 155 x 40mm + 5mm abb. Situato in basso sotto l'elenco alfabetico espositori	€ 800,00

(2) Pagina a colori al vivo, 155 x 330mm + 5mm abb.

**Dati tecnici materiale pubblicitario:** file PDF ad alta risoluzione e in **quadricromia (CMYK)**.  
Gli impianti di stampa devono pervenire entro il **27 luglio 2026** per e-mail a **catalogo@simei.it**

**Il presente contratto deve pervenire per e-mail alla Segreteria Generale entro il 26 giugno 2026.**

Data ..... Timbro e firma leggibile .....

# WEB e Newsletter

## Formati digitali

TARIFE (IVA ESCLUSA)

### Banner in home-page sul sito [www.simeil.it](http://www.simeil.it) (1170x145 pixel)

- |  |                    |
|--|--------------------|
| <input type="checkbox"/> da gen. a lug. 2025 | € 700,00 al mese   |
| <input type="checkbox"/> da ago. a dic. 2025 | € 800,00 al mese   |
| <input type="checkbox"/> da gen. a mar. 2026 | € 1.000,00 al mese |
| <input type="checkbox"/> da apr. a giu. 2026 | € 1.100,00 al mese |
| <input type="checkbox"/> da lug. a set. 2026 | € 1.300,00 al mese |
| <input type="checkbox"/> da ott. a nov. 2026 | € 1.800,00 al mese |

mese richiesto: .....

### Banner sulla Newsletter SIMEI (550x100 pixel)

- |  |            |
|--|------------|
| <input type="checkbox"/> Newsletter Visitatori Italia          | € 1.700,00 |
| <input type="checkbox"/> Newsletter Visitatori Estero          | € 1.300,00 |
| <input type="checkbox"/> Newsletter Visitatori Italia + Estero | € 2.500,00 |

mese richiesto: .....

## SIMEI Digital Platform

La piattaforma digitale di Fieramilano, dove potrete trovare il catalogo espositori, il calendario degli eventi, l'agenda per prenotare gli incontri con i buyer.  
Disponibile anche su APP per tutti i visitatori della manifestazione.

TARIFE (IVA ESCLUSA)

- |   |          |
|---|----------|
| <input type="checkbox"/> Logo su Mappa Digitale                           | € 290,00 |
| La mappa sarà visibile sia sulla piattaforma, sia sulla APP sia sui totem |          |



- |   |          |
|---|----------|
| <input type="checkbox"/> Banner totem Infopoint | € 800,00 |
| 1728 x 440 pxl                                  |          |
| L'immagine scorre a carosello                   |          |

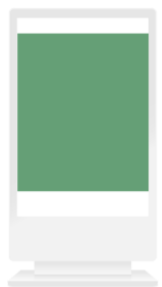

- |  |          |
|--|----------|
| <input type="checkbox"/> ADV intera totem Infopoint                    | € 500,00 |
| 2160 x 2690 pxl  |          |
| Visibile durante l'inattività del totem, l'immagine scorre a carosello |          |

- |  |          |
|--|----------|
| <input type="checkbox"/> Post                                      | € 750,00 |
| Avviso di notifica sull'APP a tutti i visitatori                   |          |
| <input type="checkbox"/> Events                                    | € 300,00 |
| Pacchetto di 3 eventi visibili sulla pagina personale del catalogo |          |

# Pubblicità nel quartiere fieristico

## Prezzi di listino per singola postazione

<b>Formati Pubblicitari FERMATA METRO</b>		TARiffe (IVA ESCLUSA)
<input type="checkbox"/> Ledwall - 981 x 1703 mm durata 5"	10 postazioni disponibili - max 5 inserzionisti	€ 900,00
<b>Formati Pubblicitari PORTA EST</b>		TARiffe (IVA ESCLUSA)
<input type="checkbox"/> Telo - 10 x 0,90 m	2 postazioni disponibili	€ 2.790,00
<input type="checkbox"/> Ledwall - 12000 x 3500 mm - durata 15"	1 postazione disponibile - max 5 inserzionisti	€ 4.000,00
<input type="checkbox"/> Pannello ruota bifacciale - Ø 1,97 m	2 postazioni disponibili	€ 2.345,00
<b>Formati Pubblicitari PORTA SUD</b>		TARiffe (IVA ESCLUSA)
<input type="checkbox"/> Ledwall esterno - 10200 x 4800 mm - durata 15"	1 postazione disponibile - max 5 inserzionisti	€ 5.000,00
<input type="checkbox"/> Ledwall interno - 7168 x 1728 mm - durata 15"	1 postazione disponibile - max 5 inserzionisti	€ 2.500,00
<b>Formati Pubblicitari CORSO ITALIA</b>		TARiffe (IVA ESCLUSA)
<input type="checkbox"/> Ledwall - 6000 x 1500 mm - durata 15"	bifacciale, 2 postazioni disponibili	€ 2.200,00
<input type="checkbox"/> Telo bifacciale - 4 x 3 m	2 postazioni disponibili	€ 3.460,00
<input type="checkbox"/> Telo bifacciale - 4,10 x 3,30 m	2 postazioni disponibili	€ 2.345,00
<input type="checkbox"/> Telo bifacciale - 4,00 x 2,20 m	2 postazioni disponibili	€ 3.280,00
<input type="checkbox"/> Telo bifacciale - 4 x 3 m su colonne	6 postazioni disponibili	€ 4.020,00
<input type="checkbox"/> Telo - 7,85 x 4,30 m - ingresso reception	2 postazioni disponibili	€ 5.980,00
<input type="checkbox"/> Cavalletto bifacciale - 1,40 x 2,00 m	6 postazioni disponibili	€ 2.400,00
<input type="checkbox"/> Calpestabili - Ø 1 m	minimo 10	€ 270,00
<input type="checkbox"/> Vinile adesivo - 1,42 x 3,95 m cad.	6 adesivi	€ 5.800,00

### SCONTI SPECIALI PER SIMEI 2026

- 10% per l'acquisto di 1 prodotto
- 20% per l'acquisto di 2 prodotti
- 30% per l'acquisto di 3 o più prodotti

Per vedere il posizionamento degli spazi pubblicitari nel quartiere fieristico scarica la brochure dal sito [www.simei.it](http://www.simei.it)